福島の魅力を伝えたい。産地を愛する飲食店の立場から食材をご提案

◆株式会社しのや　URL：https://shinoya.co/

（作成日）2024年6月25日

【企業の強み】
地元ふくしまの食文化を発展させたい！福島食材の魅力を発信する飲食店兼食材卸。
福島県をはじめ魅力ある食材を広め「美味しい」という感動を味わっていただきたい。
飲食店を経営ならではの、野菜や鶏卵・乳製品など産地と飲食店を繋ぐ
少量他品種対応可能な食材卸。
福島県内の青果から特徴がある野菜を幅広く仕入れられるのが特徴。

【商品の特徴】　野菜、たまご、乳製品など

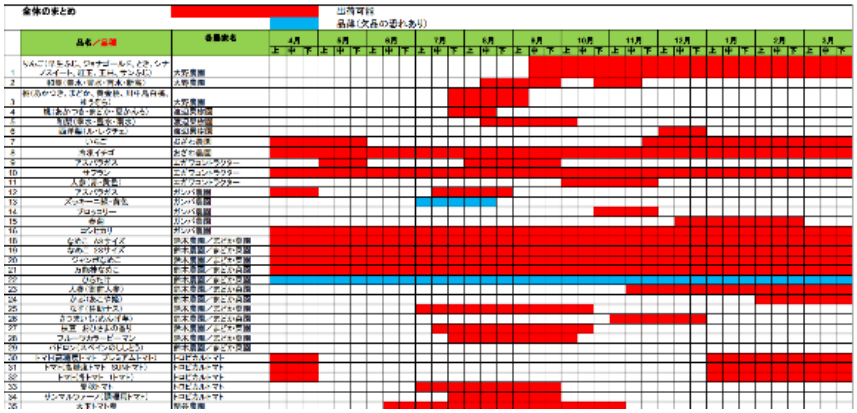

【基本情報】

事業内容	食材の卸、加工販売
会社所在地	〒963-8025 福島県郡山市桑野3丁目15-6クローネ郡山 II
担当者名	篠原　祐太郎
電話番号	024-954-8339
FAX	
メールアドレス	syokuzai@shinoya.co

対応エリア	全国		○		エリア				
商流	直出荷、卸経由可能　※基本直取引の宅急便対応。火曜金曜の週2回配送								
発注方法	電話		FAX	○	LINE	○	メール		インフォマート
発注リードタイム	関東翌日　関西翌々日								
決済方法	当月末支払い				翌月末支払い		○		
現地見学	○								
商談方法	オンライン				出張商談		※要相談		